

RUA 01

LOCAÇÃO: LOTES 01;02;03;04;05;06;07 - QUADRA - 1

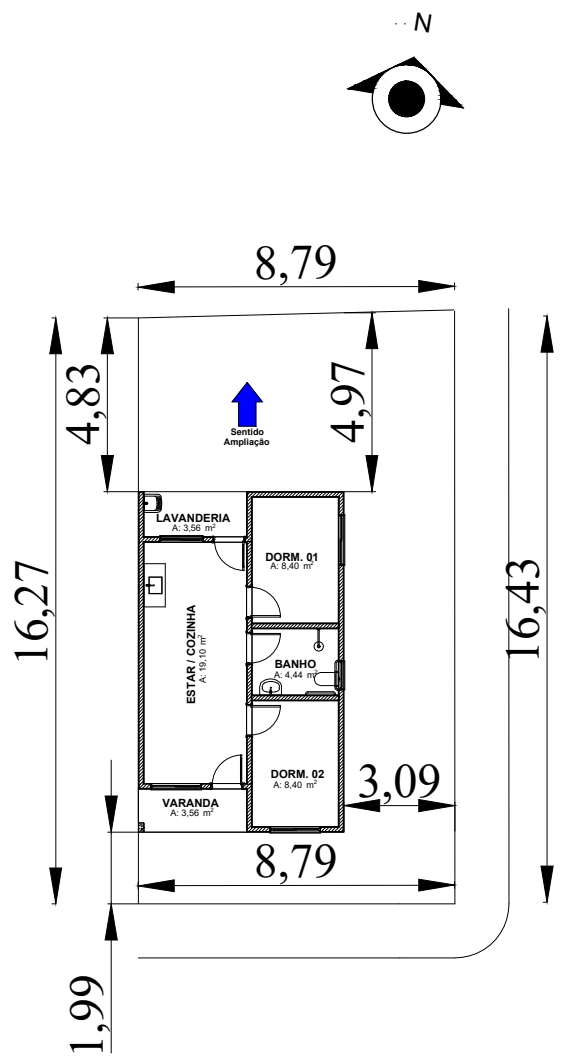

RUA 01

LOCAÇÃO: LOTE 08 - QUADRA - 1
LOCAÇÃO: U. H. IDOSO

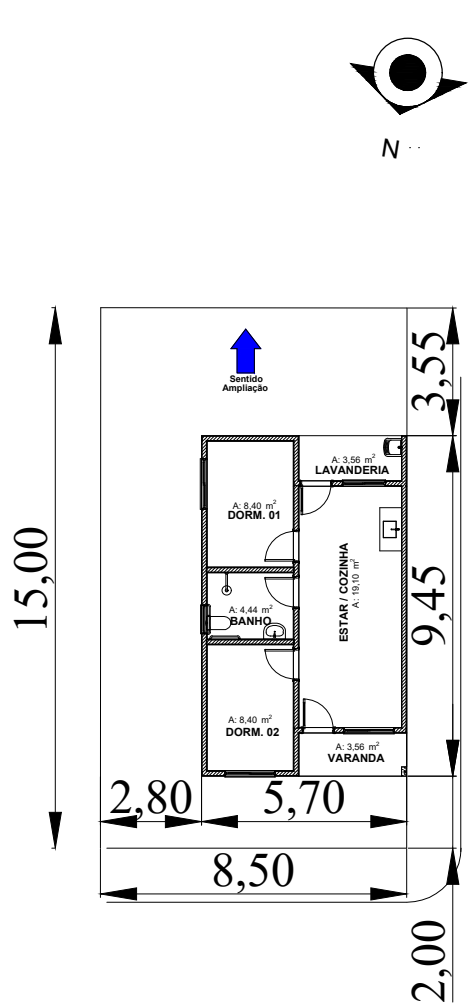

RUA 01

LOCAÇÃO: LOTES 01;02;03;04;05;06;07 - QUADRA - 4

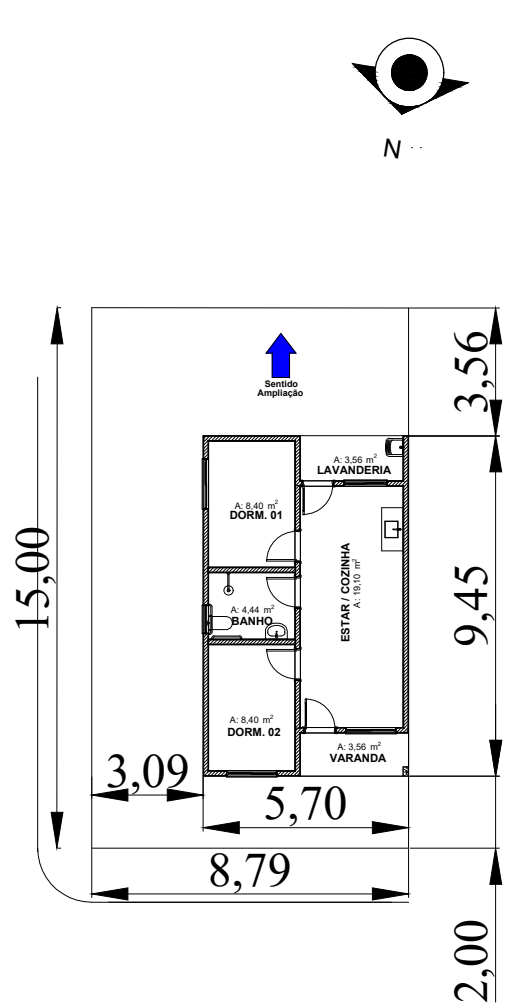

RUA 01

LOCAÇÃO: LOTE 08 - QUADRA - 4
LOCAÇÃO: U. H. PNE

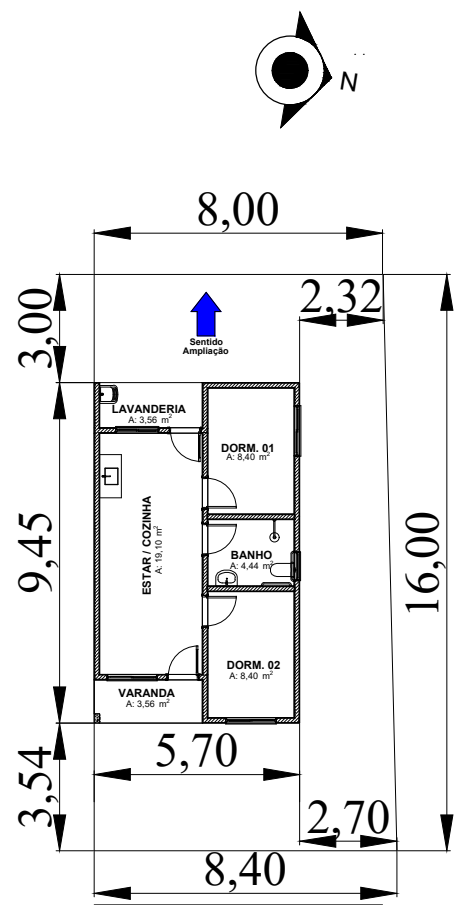

RUA 02

LOCAÇÃO: LOTES 01 - QUADRA - 3

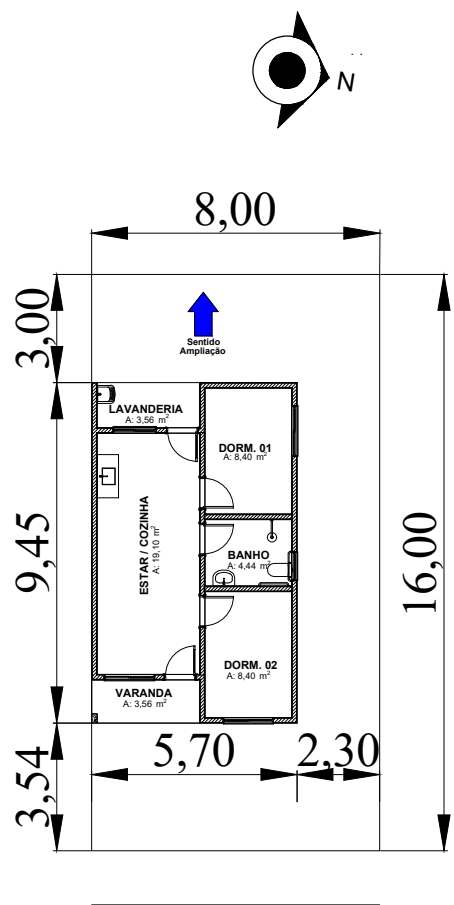

RUA 02

LOCAÇÃO: LOTES 02;03;04 - QUADRA - 3

LOCAÇÃO DAS UNIDADES HABITACIONAIS

FOLHA 02/02
Escala = 1:200

OBRA = LOT. ANTÔNIO FERREIRA DE REZENDE
LOCAL = ROD. JOSÉ NILTON DA ALMEIDA
BAIRRO = LAGOA GRANDE
CIDADE = SENADOR AMARAL, MG
PROPRIETÁRIO = P. M. DE SENADOR AMARAL
PROP. SICONV. = 039933/2025
P. NOVO PAC = 56000003661/2025

ARQ. EDIONE SÍLVIA FERREIRA
CAU A 19.326-7
RRT 16186887

PREFEITURA MUNICIPAL DE SENADOR AMARAL
DANIEL FRANCO DA SILVEIRA
PREFEITO MUNICIPAL

APROVAÇÃO

APROVADO EM 29 DE OUTUBRO 2025

PREFEITURA MUNICIPAL DE SENADOR AMARAL
DANIEL FRANCO DA SILVEIRA
CNPJ 41.778.556/0001-90